MUSICIANSOUNDDESIGN.com
Equipment with Magic

SILVER MACHINE

QUAKE MACHINE

20th anniversary

Status-LED

Buchse für ein externes Netzteil, 9 V Dc.

Output

Output 2

Input

NEW!
Automagic
Revolution Sensor.

Earth-Switch:
3 Positionen für den Frequenzbereich des Filters.

Technische Daten:
Spannungs-Versorgung :
+9 V DC Bat.
+9 ...+18 V DC Netzteil
Ruhestrombedarf 2,68 mA
Earth-Bottom:
Silvermachine: 198 - 360 Hz
QuakeMachine: 30 - 236 Hz
Quake, Q Faktor: 0,8 - 6,0 Q
Mode Select:
-classic: Wah
-modern: Mixed-Mode

Garantie: 24 Monate

Technische Änderungen vorbehalten.

Quake-Switch:
4 Positionen für die Filtergüte (Q Faktor).

New!
Mode Select für 2 Soundvarianten Modern/Classic.

Footswitch:
Wah Sound festehend.

MUSICIAN SOUND DESIGN Lindenstraße 32 50674 Cologne/Germany Phone:0049-221-2409614
www.silvermachine.de

Bedienungsanleitung 2022

Mod: Silver Machine, Quake Machine

Die Silver Machine vereint die besten Klangeigenschaften ihrer Vorväter mit neuester Technologie und innovativer Neuentwicklung zu einem Gerät der Spitzenklasse. Dank seiner "AutoMagic" Funktion und dem variablen Filter, der 12 Soundmöglichkeiten bietet, ist dieses Gerät einzigartig.

Einschalten: "AutoMagic Activator"

Der Wah Wah Effekt wird durch das Auflegen des Fußes auf das Pedal aktiviert. Dank des neuentwickelten **AutoMagic Revolution Sensor**, der auf minimalen Druck reagiert, entfällt das lästige Durchtreten des Pedals.

New!

Ab **Mod. 2004** besteht die Möglichkeit über den Fußschalter den Activator festzustellen.
Das Wah kann jetzt als feststehender Filter genutzt werden.

Mode Select, Modern, Clean:

Der Mini-Switch ermöglicht das Umschalten zwischen dem Mode **"Classic"** und **"Modern"**. Im "Classic" Betrieb arbeitet die Silver Machine wie ein herkömmliches Wah Wah und es wird nur das Effektsignal herausgegeben, während im "Modern" Modus Wah Wah Signal und Original Signal gemischt werden.

Earth:

"Earth" ist ein Drehschalter mit drei Positionen , der verschiedene Frequenzgänge anbietet.

Silver Machine:	**Quake Machine:**
1. 207 - 3570 Hz.	1. 41 - 930 Hz.
2. 360 - 3570 Hz.	2. 60 - 930 Hz.
3. 256 - 1750 Hz.	3. 236 - 2350 Hz.

Quake:

Dieser Drehschalter besitzt vier Positionen und verändert die Bandbreite (Q Faktor) des Wah Wah Effektes.
Je höher die Position des Reglers, um so intensiver ist das Soundergebnis.T1 Mix

Fine tuning:

Die Silver Machine kann je nach Geschmack individuell eingestellt werden. Dazu mußt du das Unterteil des Gehäuses öffnen. Auf der Platine befinden sich einTrimmer mit der Bezeichnung **"T1 Mix".** Dieser regelt das Mischungsverhältnis zwischen Effektanteil und Originalsignal im "Modern Mode".
"T2" wird der Level des Wah Sounds eingestellt.
Wichtig ist dabei zu beachten,
daß das Batteriefachkabel nicht abgeklemmt wird.

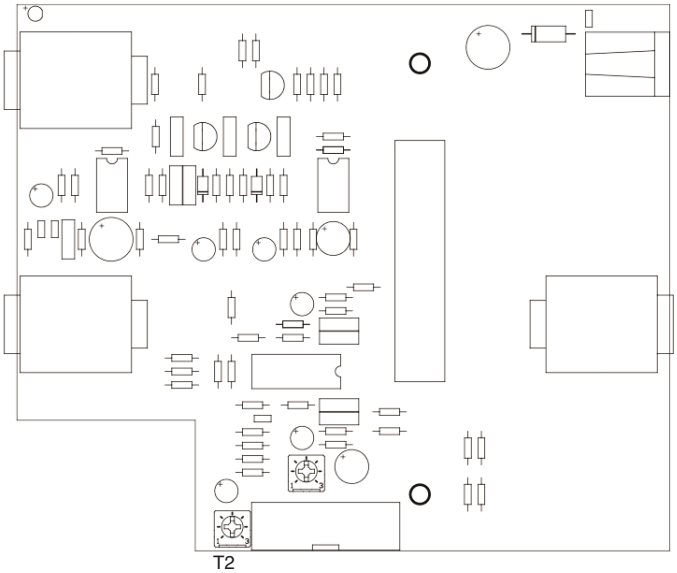

Batteriewechsel:

Der Batteriewechsel gestaltet sich völlig unkompliziert über ein im Boden eingelassenes und von außen zugängliches Batteriefach. Ein Netzteilanschluß (9 bis max. 18 Volt DC) ist ebenso vorhanden. Der Stromverbrauch ist mit 2,68 mA so gering, daß die Silver Machine mit einer guten 9 Volt Batterie weit über 100 Betriebsstunden schafft.

Pflegeanleitung:

Wie bei allen Geräten, die einer hohen Beanspruchung ausgesetzt sind, kommt deine Silver Machine auch nicht ganz ohne Pflege aus.Gelegentlich sollte die Wippe mit zwei 8-Millimeter Ringschlüsseln vorsichtig nachjustiert werden. Außerdem empfiehlt es sich, den Fader ab und an mit " Deoxit " zu reinigen. Dazu befindet sich ein Serviceloch auf der Rückseite des Gerätes.
Zur Reinigung muß der Rüssel des Reinigungsspray vorsichtig in den darunterliegenden Fader eingeführt werden. Es empfiehlt sich das Gerät nach dem Reinigungsvorgang kurz trocknen zu lassen.
Um die Oxydation der empfindlichen, elektronischen Bauteile zu verhindern, sollte das Gerät nicht in feuchten Räumen gelagert werden. Das Gehäuse besteht aus Edelstahl und bedarf keiner besonderen Pflege.

Wichtig!

Reagiert der Activator nicht mehr eindeutig, flattern zwichen Bypass und Wah Wah Mode, kontrolliere die Batteriespannung evtl. ist die Batterie fast leer. Sollte im Effektmodus plötzlich **kein Signal** mehr kommen, öffnen Sie das Gerät und stecken Sie das blaue 16 Pol Flachbanbkabel wieder in die Stiftwannenleiste.

Garantie EU: 24 Monate, Gewährleistung12 Monate auf Verschleißteile.